

(/my-account/login)



(/loja/redirect_cart_service.php?loja=756602)

**Gáscenter**
Acessórios para gás (/)

Digite o que você procura



Página inicial (/) / GÁS (/gas) / Medidor de Gás LAO - Modelo G1 - Ref. 02077

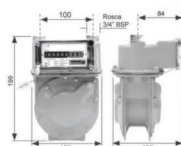

| Dados Técnicos | | | | | |
|--------------------------|--------------------|--------------------|---|---------------------------------|--------------------------|
| Tipo de gás utilizado | Vazão Máx. m³/h | Vazão Míd. m³/h | Vazão de projeto de funcionamento m³/h | Pressão Máx. de Trabalho MPa | Capacidade Códica dm³ |
| M | 1,8 | 0,016 | 0,002 | 90 | 0,4 |
| Gás Natural | 2,3 | 0,016 | 0,002 | 90 | 0,4 |
| GLP | 1,4 | 0,016 | 0,002 | 90 | 0,4 |

Gás Natural (densidade específica em relação ao ar 0,64) | GLP (densidade específica em relação ao ar 1,52)
Leitura Máx. 99999,999 m³ | Leitura Mín. 0,2 dm³ | Peso 1,2 kg

Medidor de Gás LAO - Modelo G1 - Ref. 02077

Referência: **02077**

Por:

R\$ (BRL) 315,00

ou 11x de R\$ 32,17 com juros Cartão Visa - Vindi

1

**COMPRAR**

(https://api.whatsapp.com/send?l=pt&phone=5541991288686)

CEP: 93700 - 000

CALCULAR

\ Centro \ Campo Bom-RS



Rodonaves

R\$ 87,02

Prazo de entrega: 4 dias úteis.



Correios Normal

R\$ 25,17

Prazo de Entrega: até 6 dia(s). 19/10/2023



Correios Expresso

R\$ 39,41

Prazo de Entrega: até 2 dia(s). 13/10/2023

Descrição Geral (<https://www.gascenter.com.br/gas/medidor-lao-g-1-0#>)Formas de Pagamento (<https://www.gascenter.com.br/gas/medidor-lao-g-1-0#>)Avaliações (<https://www.gascenter.com.br/gas/medidor-lao-g-1-0#>)

Uso Doméstico Residencial

Muito utilizado em apartamentos

Certificação em conformidade com a regulamentação nacional do Inmetro

Conexão de Entrada: 3/4"BSP(M)

Conexão de Saída: 3/4"BSP(M)

Pressão Máxima de Trabalho: 50kPa (0,5 Bar)

Vazão Mínima: 0,016m³/h (GLP) - 0,016m³/h (Gás Natural)

Vazão Máxima: 1,4m³/h (GLP) - 2,3m³/h (Gás Natural)

Produto com validade determinada de 10 anos

O princípio de funcionamento consiste em um sistema de canais comunicantes entre as quatro câmaras que, enquanto se enchem, movimentam os diafragmas que coordenam a carga e descarga do sistema, acionando a válvula rotativa que movimenta o sistema de integração.

Os medidores de gás LAO, foram projetados seguindo as mais rígidas normas nacionais e internacionais de qualidade.

Os medidores gás são aptos para medição de consumo doméstico de Gás Natural e GLP.

Suas características de fabricação asseguram alta confiabilidade operacional durante anos sem manutenção.

O tamanho compacto dos medidores facilitam o manuseio e instalação.

Os medidores de gás LAO são providos de sistema de inibição de movimento, evitando a medição de consumo de gás no sentido contrário ao da instalação.

O totalizador é do tipo ciclométrico com 8 dígitos, fabricados em termoplásticos de engenharia, protegido por tampa de policarbonato de ótima transparência e alta resistência ao impacto,

provido de marcação para leitura óptica.

A carcaça do medidor de gás LAO é fabricada em alumínio através de processo de fundição sob pressão, assegurando alta resistência ao impacto e aos agentes externos, sendo protegida por uma camada de pintura a base de tinta em pó poliéster cinza.

Por ter seus componentes internos fabricados em plásticos de engenharia de última geração, garante estabilidade dimensional, resistência aos hidrocarbonetos, baixo desgaste e reduzido atrito entre as peças.

Os diafragmas sintéticos fabricados com a mais alta tecnologia garantem:

- Alta sensibilidade nas baixas vazões.
- Estabilidade química e dimensional, o que diminui variações no seu comportamento a longo prazo.
- Resistência a umidade e aos solventes presentes nos gases.

Nós da Gás Center acessórios para gás buscamos sempre esclarecer as dúvidas de nossos clientes, esperamos que antes de finalizar sua compra possamos esclarecê-las.

Sempre se atente aos seguintes pontos antes de finalizar sua compra:

Verifique se o produto atende a sua necessidade

Confirme se o mesmo possui a medida correta, pelas fotos e informações do produto é possível identificar se irá servir

Assegure que os dados de pagamento e entrega estejam corretos

Não tenha pressa em finalizar o preenchimento do cadastro e revise as informações

Pronto, sua compra está concluída!

Qualquer dúvida nos ligue no (41) 3044-4606 ou também nos chame em nosso site no canto direito inferior da sua tela.

QUEM VIU, VIU TAMBÉM!

PRODUTOS RELACIONADOS

(<https://www.gascenter.com.br/gas/medidor-lao-g-1-6>)



(<https://api.whatsapp.com/send?l=pt&phone=5541991288686>)

Medidor de Gás LAO - Modelo G1.6 - Ref. 00457 (<https://www.gascenter.com.br/gas/medidor-lao-g-1-6>)

Carregando...

(<https://www.gascenter.com.br/gas/medidor-lao-g-4>)



Medidor de Gás LAO - Modelo G4 - Ref. 02543 (<https://www.gascenter.com.br/gas/medidor-lao-g-4>)

Carregando...

(<https://www.gascenter.com.br/gas/medidor-lao-g-0-6>)



Medidor de Gás LAO - Modelo G0.6 - Ref. 02076 (<https://www.gascenter.com.br/gas/medidor-lao-g-0-6>)

Carregando...



(<https://api.whatsapp.com/send?l=pt&phone=5541991288686>)

(<https://www.gascenter.com.br/gas/medidor-lao-g-6>)



Medidor de Gás LAO - Modelo G6 - Ref. 01953 (<https://www.gascenter.com.br/gas/medidor-lao-g-6>)

Carregando...



Newsletter

CADASTRAR

CONTATO



(41)

99128-8686



(41)

3044-4606

Atendimento de
segunda à sexta
das 9h às 18h -
sábados das 9h às
12h30

INSTITUCIONAL

[Empresa \(/empresa\)](#)

[Como comprar \(/como-comprar\)](#)

[Seguranca \(/seguranca\)](#)

[Envio \(/envio\)](#)

[Pagamento \(/pagamento\)](#)

[Tempo de Garantia \(/tempo-de-garantia\)](#)

AJUDA E SUPORTE

Central de
atendimento
(/contato)

REDES SOCIAIS



(https://www.facebook.com/gas_center_?igshid=r16vcz018xns)
(https://www.facebook.com/gas_center_?igshid=r16vcz018xns)



(<https://instagram.com>)

PAGAMENTO



(<https://api.whatsapp.com/send?l=pt&phone=5541991288686>)

SEGURANÇA

<https://www.lojaprotegida.com.br/756602>

©Gascenter Todos os direitos reservados. Eventuais promoções, descontos e prazos de pagamento expostos aqui são válido apenas para compras via internet. As fotos, textos e layout aqui veiculados são de propriedade da Loja. É proibida a utilização total ou parcial sem autorização
Desenvolvido por

<https://www.virtualiti.com.br/>

TECNOLOGIA **TRAYCOMMERCE** ([HTTP://WWW.TRAY.COM.BR/?UTM_SOURCE=RODAPE&UTM_MEDIUM=LOJAS&UTM_CAMPAIGN=756602&UTM_TERM=VAREJO](http://www.tray.com.br/?utm_source=RODAPE&utm_medium=LOJAS&utm_campaign=756602&utm_term=varejo))

<https://api.whatsapp.com/send?l=pt&phone=5541991288686>